

Ausstellung bei OpenText ab September 2014  
**Aquarelle Antarktis und Patagonien**  
**Christine Wolfinger**

Fotos Carsten Hammer

---

**A1**



**Eisberg in der Form eines Schiffes**  
CW 04/2014  
Größe in cm 38x29

---

**A2**



**Berge mit Gletschern und Eisbergen**  
CW 05/2014  
Größe in cm 38x29

---

**A3**



**Blautöne der Eisberge**  
CW 05/2014  
Größe in cm 38x29

---

**A4**



**Geschwungene Linien der Gletscher**  
CW 05/2014  
Größe in cm 38x29

---

**A5**



**Haushoher Eisberg**  
CW 04/2014  
Größe in cm 38x29

---

**A6**



**Spiegelung der Eisberge**  
CW 05/2014  
Größe in cm 38x29

---

**A7**



**Antarktis - Vulkangestein und Eis**  
CW 05/2014  
Größe in cm 38x29

---

Ausstellung bei OpenText ab September 2014  
**Aquarelle Antarktis und Patagonien**  
**Christine Wolfinger**

Fotos Carsten Hammer

---

**A8**



**Antarktis – Steine, Eis, Vulkane**  
CW 05/2014  
Größe in cm 38x29

---

**A9**



**Eisberge unterschiedlicher Formen**  
CW 04/2014  
Größe in cm 38x29

---

**A10**



**Pinguinkolonie in der Antarktis**  
CW 04/2014  
Größe in cm 38x29

---

**A11**



**Antarktis - Pinguin vor Bergkulisse  
und Segelyacht Sarah W. Vorwerk**  
CW 05/2014  
Größe in cm 38x29

---

**A12**



**Skizzen**  
**Begrüßung eines Pinguinpaares**  
**Streitende Pinguine**  
CW 04/2014  
Größe in cm 19x19; 15x10

---

Ausstellung bei OpenText ab September 2014  
**Aquarelle Antarktis und Patagonien**  
**Christine Wolfinger**

Fotos Carsten Hammer

---

**P21**



**Puerto Taro (letzte menschliche  
Siedlung vor der Antarktis)**  
CW 07/2014  
Größe in cm 19x29

---

**P22**

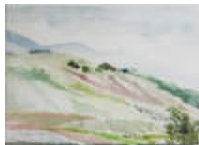

**Sanfte Höhenzüge am Beagle-Kanal**  
CW 04/2014  
Größe in cm 38x29

---

**P23**



**Zarte Gräser an der Laguna**  
CW 05/2014  
Größe in cm 38x29

---

**P24**



**Gebirge nördlich von Ushuaia**  
CW 04/2014  
Größe in cm 38x29

---

**P25**



**Windflüchter am Beagle-Kanal**  
CW 07/2014  
Größe in cm 38x29

---

**P26**



**Skizze El Condor**  
CW 03/2014  
Größe in cm 19x19

---

**P27**

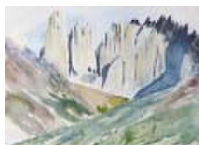

**Torres del Paine**  
CW 04/2014  
Größe in cm 38x29

---

Ausstellung bei OpenText ab September 2014  
**Aquarelle Antarktis und Patagonien**  
**Christine Wolfinger**

Fotos Carsten Hammer

---

**P28**



**Fitz Roy bei El Chalten**  
**CW 04/2014**  
**Größe in cm 38x29**

---

**P29**



**Mirador Torres del Paine**  
**CW 05/2014**  
**Größe in cm 38x29**

---

**P30**



**Der Gletscher Perito Moreno**  
**CW 04/2014**  
**Größe in cm 38x29**

---

**P31**

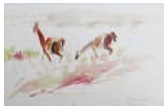

**Guanakos in Patagonien**  
**CW 04/2014**  
**Größe in cm 29x19**

---